

PSF? JEST POTRZEBNY.

PODMIOTOWY SYSTEM FINANSOWANIA OKAZAŁ SIĘ STRZAŁEM W DZIESIĄTKĘ, CHOĆ PRZEDSIĘBIORCY MOGĄ KORZYSTAĆ Z JEGO DOBRODZIEJSTW DOPIERO OD POCZĄTKU WRZEŚNIA. CORAZ WIĘCEJ FIRM JEST ZAINTERESOWANYCH KONKRETNymi SZKOLENIAMI, GDYŻ ZALEŻY IM NA INWESTOWANIU W SWOICH PRACOWNIKÓW I ICH CIĄGŁYM ROZWOJU. WAŻNE JEST TAKŻE TO, ŻE PO RAZ PIERWSZY

Monika Krężel
m.krezel@dz.com.pl

Na czym polega Podmiotowy System Finansowania (PSF)? Ma bardzo proste założenia. Otóż każdy przedsiębiorca może wybrać szkolenie lub usługę doradczą z Bazy Usług Rozwojowych (BUR), a następnie podpisać umowę z jednym z operatorów, dzięki czemu otrzymuje dofinansowanie w wysokości od 50 do 80 proc. kosztów usługi (w zależności od tego, czy jest mikro-, małym czy średnim przedsiębiorcą – patrz ramka). Co ważne, przedsiębiorca wykłada tylko część środków – sam wkład własny i nie musi finansować całości szkoleń, a potem czekać na zwrot pieniędzy. A co się dzieje, gdy w Bazie Usług Rozwojowych zainteresowany nie znajdzie odpowiedniego szkolenia? Może je sobie po prostu zamówić. Taki system będzie funkcjonował aż do 2023 roku. W woj. śląskim na wsparcie dla przedsiębiorstw przygotowano ponad 400 mln zł. Naprawdę warto z tego skorzystać!

CHĘTNYCH JEST CORAZ WIĘCEJ

Przedsiębiorcy mogą korzystać ze szkoleń i usług doradczych w ramach PSF od początku września. Z tygodnia na tydzień widać, że informacja dociera do coraz większej liczby przedsiębiorstw.

- Od początku wejścia w życie PSF liczba osób pracujących objętych wsparciem wyniosła ponad 3000, zrealizowano usługi dla ponad 1600 firm - wylicza Piotr Kucharski, kierownik Zespołu ds. Promocji i Informacji Wojewódzkiego Urzędu Pracy w Katowicach. - Zainteresowanie jest coraz większe. Prowadziliśmy kampanię na Facebooku, w radiu, były rozdawane ulotki w urzędach pracy.

Co ciekawe, w woj. śląskim mamy najwięcej instytucji szkoleniowych zarejestrowanych w BUR - jest ich ponad 180. Firmy szkoleniowe wiedzą, że dzięki BUR mogą rozszerzyć swoją ofertę, mają możliwość dotarcia do klientów i zaproponować im możliwość sfinansowania usługi poprzez PSF. - Zależało nam na tym, żeby jak najwięcej instytucji z naszego regionu znalazło się w Bazie Usług Rozwojowych. W tym systemie nie można bowiem sfinansować kosztów dojazdu oraz zakwaterowania. Gdyby więc firmy pochodziły spoza woj. śląskiego, to przedsiębiorca byłby obciążony dodatkowymi kosz-

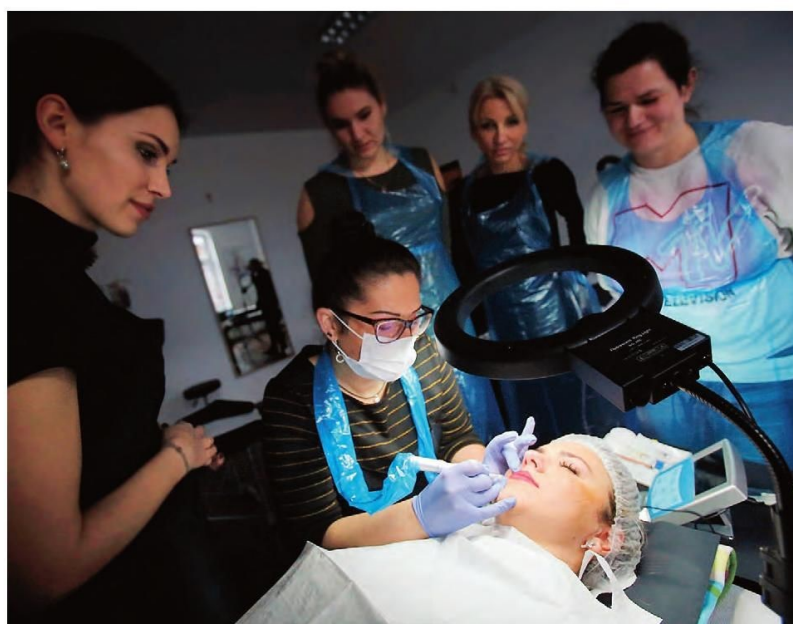

FOT. LUCYNA NENOW

tami, a być może nawet zrezygnowałby ze szkolenia. Gdy firmy są na miejscu, to odpadają dodatkowe koszty - kontynuuje Piotr Kucharski.

Warto wiedzieć, że firmy znajdujące się w BUR muszą spełniać określone warunki, posiadają odpowiednią certyfikację (rejestracją firm szkoleniowych w BUR zajmuje się Polska Agencja Rozwoju Przedsiębiorczości).

Fundusz Górnośląski jest jednym z operatorów PSF działających w woj. śląskim. - Zainteresowanie szkoleniami, czy szerzej mówiąc podnoszeniem kwalifikacji, wśród śląskich przedsiębiorców jest bardzo duże. Po niespełna trzech miesiącach od rozpoczęcia naboru Fundusz Górnośląski przyjął już ponad 1000 zgłoszeń, a wartość podpisanych umów sięga 7 mln złotych. Wiele firm – zadowolonych po pierwszym razie - przyszło po dotacje na kolejne szkolenia - podkreśla Anna Bobka-Adwent, koordynator projektu w Funduszu Górnośląskim.

Warto podkreślić, że oferta szkoleń jest ogromna - od informatycznych po językowe, księgowo, kosmetyczne, techniczne i wiele innych.

W Bazie Usług Rozwojowych najpopularniejsze szkolenia to: informatyczne, finansowe, szkolenia z branży motoryzacyjnej, języków obcych, umiejętności osobiste, zarządzanie zasobami ludzkimi, szkolenia z zakresu księgowości. - Z kolei najpopularniejsze szkolenia zrealizowane przez śląskich przedsiębiorców to kurs języka niemieckiego, efektywne standardy obsługi klienta, ochrona środowiska, język angielski, kurs na specjalistę ds. rachunkowości, zarządzanie zasobami ludzkimi, kursy spawania, prawa jazdy kat. D, menedżerskie studia podyplomowe - wylicza Piotr Kucharski. - Nie ma takiej dziedziny, z której nie można byłoby wybrać szkolenia. Jeśli przedsiębiorca nie znajdzie jednak dokładnie takiego szkolenia, które go interesuje może za pośrednictwem modułu „Tablica ogłoszeń” zamówić szkolenie „szyte na miarę”, uwzględniające specyfikę swojej firmy.

- Branże są różnorodne i tak właśnie miało być, ponieważ założeniem systemu jest to, że każdy przedsiębiorca może wybierać usługi szkoleniowe i doradcze, które zgodnie są z indy-



OTO PIERWSZE OPINIE

MAMY DO CZYNNIENIA ZE „SZKOLENIAMI SZYTYMI NA MIARĘ”, GDZIE PRACODAWCA MOŻE SAM ZAMÓWIĆ SOBIE TAKIE, KTÓRE MU NAJBARDZIEJ ODPOWIADA. SYSTEM CHWAŁĄ NIE TYLKO FIRMY ORGANIZUJĄCE SZKOLENIA, ALE I PRZEDSIĘBIORCY, A PRZEDE WSZYSTKIM ICH UCZESTNICY. WARTO POZNAĆ ICH OPINIE I WZIĄĆ Z NICH PRZYKŁAD. ZACHĘCAMY!

widualnymi potrzebami. Są pewne uniwersalne kompetencje, niezależne od branż, jak np. wiedza z zakresu zarządzania projektami. Dużo jest szkoleń właśnie z tej tematyki. Pierwsze doświadczenia Funduszu Górnośląskiego z realizacji projektu pokazują, że tzw. branża beauty korzysta często ze szkoleń. W kosmetyce wciąż pojawiają się nowinki i salony chcą być z nimi na bieżąco. To samo dotyczy sektora IT, w którym koniecznością jest stałe podnoszenie wiedzy i są to bardzo specjalistyczne szkolenia - zwraca uwagę Anna Bobka-Adwent.

JESTEŚMY ZADOWOLENI

Nie da się ukryć, że firmy szkolące, jak i uczestnicy szkoleń są zachwyceni PSF. Firma „TREMENTI” z Chorzowa zorganizowała szkolenie zatytułowane „Makijaż permanentny I stopień. Szkolenie z podstaw makijażu permanentnego”. - To są profesjonalne, specjalistyczne kursy, po zakończeniu których uczestniczki mogą bezpośrednio świadczyć usługi. Mają konkretną wiedzę, mogą założyć własną działalność - wyjaśnia Natalia Piotrowska-Grochoła, właścicielka firmy. - Bardzo ważna jest tutaj wysokość dofinansowania. Przykładowo - kurs kosztuje 4490 zł, a uczestniczki płacą tylko 890 zł. Po jego zakończeniu otrzymują certyfikat. Nic dziwnego, że zainteresowanie jest duże. Co więcej, w ramach PSF proponujemy także inne kursy, m.in. dla złotników. PSF to bardzo dobry pomysł. Dzięki Bazie Usług Rozwojowych rozwinęła się także nasza działalność, mamy o około 30 proc. chętnych więcej na szkolenia - podkreśla.

Taką opinię potwierdza Alina Grodzicka z Instytutu Szkoleniowego Lukomades z Gliwic. -

Szkolenie „Dermatologia dla kosmetologów” cieszyło się ogromnym zainteresowaniem. Koszt kursu w drugiej edycji wyniósł 3 tys zł, a wkład własny 600 zł - wylicza Alina Grodzicka. - Dzięki PSF i Bazie Usług Rozwojowych można świadczyć wysokospecjalistyczne, profesjonalne szkolenia, których koszt - bez dofinansowania - byłby ogromny. Nie każdy mógłby sobie na nie pozwolić. A tak jesteśmy w stanie ściągać fachowców nawet z Londynu do zorganizowania szkolenia, zapraszać na nie wykładowców akademickich, a przykładowo - szkolenia dla podologów - mogą się odbyć w dwuosobowych grupach. Poza tym widzimy, jak szybko po ukończeniu szkoleń, wiedza na nich zdobyta jest wdrażana przez uczestniczki.

Jedną z firm, których pracownicy korzystają ze szkoleń w ramach PSF, jest Infonet Projekt SA w Bielsku-Białej. Infonet Projekt jest spółką technologiczną, która zajmuje się projektowaniem, dostawą i wdrażaniem rozwiązań informatycznych. W ramach otrzymanego dofinansowania z Europejskiego Funduszu Społecznego kształci swoich inżynierów, głównie w zakresie specjalistycznych szkoleń z branży IT. Dla wszystkich pracowników - również w ramach dofinansowania - prowadzony jest roczny kurs języka angielskiego. Całkowity koszt przeprowadzanych szkoleń wynosi blisko 100 tys. zł.

- Do tej pory wziąłem udział w dwóch profesjonalnych szkoleniach. Jedno z nich to „Server Virtualization with Windows Server Hyper-V and System Center”, z kolei drugie to „VMware vSphere: Fast Track”. Wiedza, którą zdobyłem, jest kluczowa na moim stanowisku. Ponadto są to szkolenia przygotowujące i weryfikowane egzaminami w naszej branży - wyjaśnia Paweł

Pawlus, architekt systemów informatycznych. - To nie będzie koniec, ponieważ w styczniu biorę udział w kolejnym szkoleniu organizowanym przez Altkom Akademię.

Dobrochna Ząbkowska wzięła udział w szkoleniu „Dermatologia dla kosmetologów” przeprowadzonym przez firmę Lukomades. - Jestem bardzo zadowolona ze szkolenia. Miało bardzo wysoki poziom merytoryczny, po jego zakończeniu otrzymałam certyfikat - podkreśla. - Gdyby nie tak duże dofinansowanie, nie byłoby mnie stać, żeby wziąć w nim udział.

SPRÓBUJ I TY!

- Przedsiębiorcy są bardzo zadowoleni z nowego podejścia do finansowania szkoleń ze środków unijnych. Przede wszystkim cenią to, że mogą uzyskać dofinansowanie właściwie w każdej chwili i na takie szkolenia, jakie są im aktualnie potrzebne - wystarczy, że wybiorą szkolenie w BUR i złożą do nas zgłoszenie. PSF jest bardzo przyjazny dla przedsiębiorców także pod względem finansowym, ponieważ firmy nie muszą wykładać całej kwoty za szkolenie, a jedynie część stanowiącą wkład własny, czyli najczęściej tylko 20 proc. I faktycznie kwoty dofinansowania są wysokie, co daje możliwość korzystania z wielu szkoleń, w tym także specjalistycznych, które są drogie - przyznaje Anna Bobka-Adwent.

Do końca funkcjonowania PSF, czyli do 2023 roku, przeszkolonych ma zostać około 54 tys. osób z około 12 tys. firm - takie są założenia. Aktualnie z PSF w woj. śląskim skorzystało ponad 3 tys. osób pracujących i 1600 firm, a dofinansowanie usług rozwojowych wyniosło prawie 16 mln zł.

W ramach PSF przedsiębiorcy mogą otrzymać od 50 do 80 proc. dofinansowania. Jest ono zależne od wielkości firmy. Mikroprzedsiębiorcy mają wyższy poziom dofinansowania, bo aż 80 proc., małe firmy - 70 proc., a średnie - 50 proc. Warto jednak wiedzieć, że małe i średnie firmy mogą uzyskać dodatkowe „bonusy” i podnieść dotacje także do 80 proc. Status MŚP określa się na podstawie wielkości zatrudnienia oraz danych finansowych.

MIKROPRZEDSIĘBIORSTWA

Przedsiębiorstwo zatrudnia mniej niż 10 pracowników, a jego roczny obrót nie przekracza (lub / i jego całkowity bilans roczny) 2 milionów euro.

MAŁE PRZEDSIĘBIORSTWA

Przedsiębiorstwo zatrudnia mniej niż 50 pracowników, a jego roczny obrót nie przekracza (lub / i jego całkowity bilans roczny) 10 milionów euro.

ŚRĘDNI PRZEDSIĘBIORSTWA

Przedsiębiorstwa zatrudniające mniej niż 250 pracowników, a ich roczny obrót nie przekracza 50 milionów euro. W tym przypadku roczny bilans nie może być większy niż 43 miliony euro.

JESTEŚ ZAINTERESOWANY DOFINANSOWANIEM NA SZKOLENIA DLA FIRM I PRACOWNIKÓW?

Potrzebne informacje znajdziesz w Punkcie Kontaktowym EFS Wojewódzkiego Urzędu Pracy w Katowicach:
Punkt Kontaktowy EFS
ul. Kościuszki 30, pokój nr 2, parter
40-037 Katowice,
jest czynny od poniedziałku do piątku
w godzinach 7.30 - 15.30.
Tel. 32 757 33 11
efs@wup-katowice.pl, rpo.wup-katowice.pl